

Dawid Adrian Wojtalewicz

Portfolio

Prace z zakresu:

malarstwa przedstawiającego i realistycznego, kopie starych  
mistrzów, malowidła naścienne, murale,  
szkice i studia malarskie

\*w niektórych slajdach prace przedstawione są w formie  
kolaży dla pokazania ogółu warsztatu















Oburęczne malarstwo prawa ręka prawy portret lewa lewy





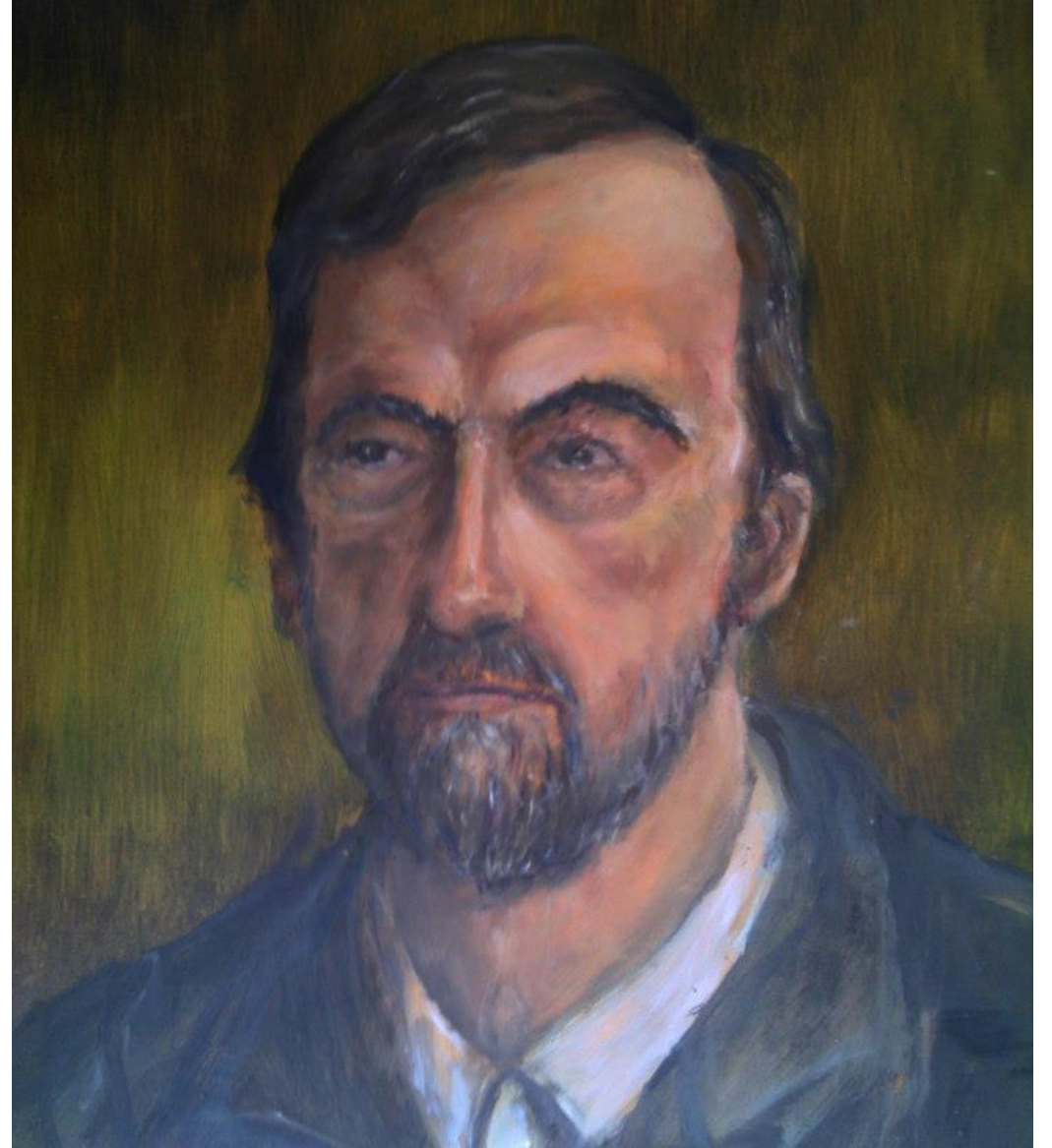
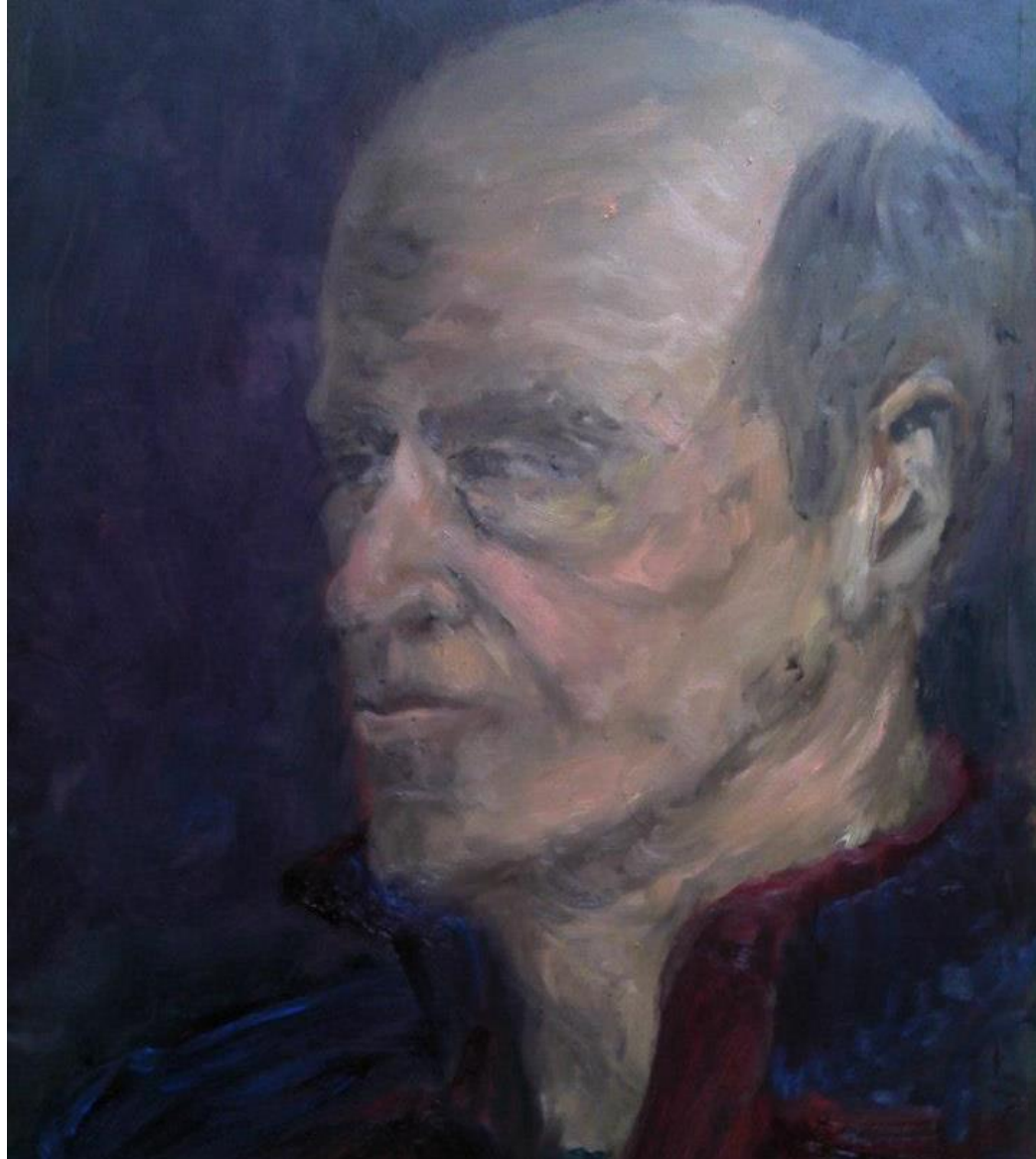





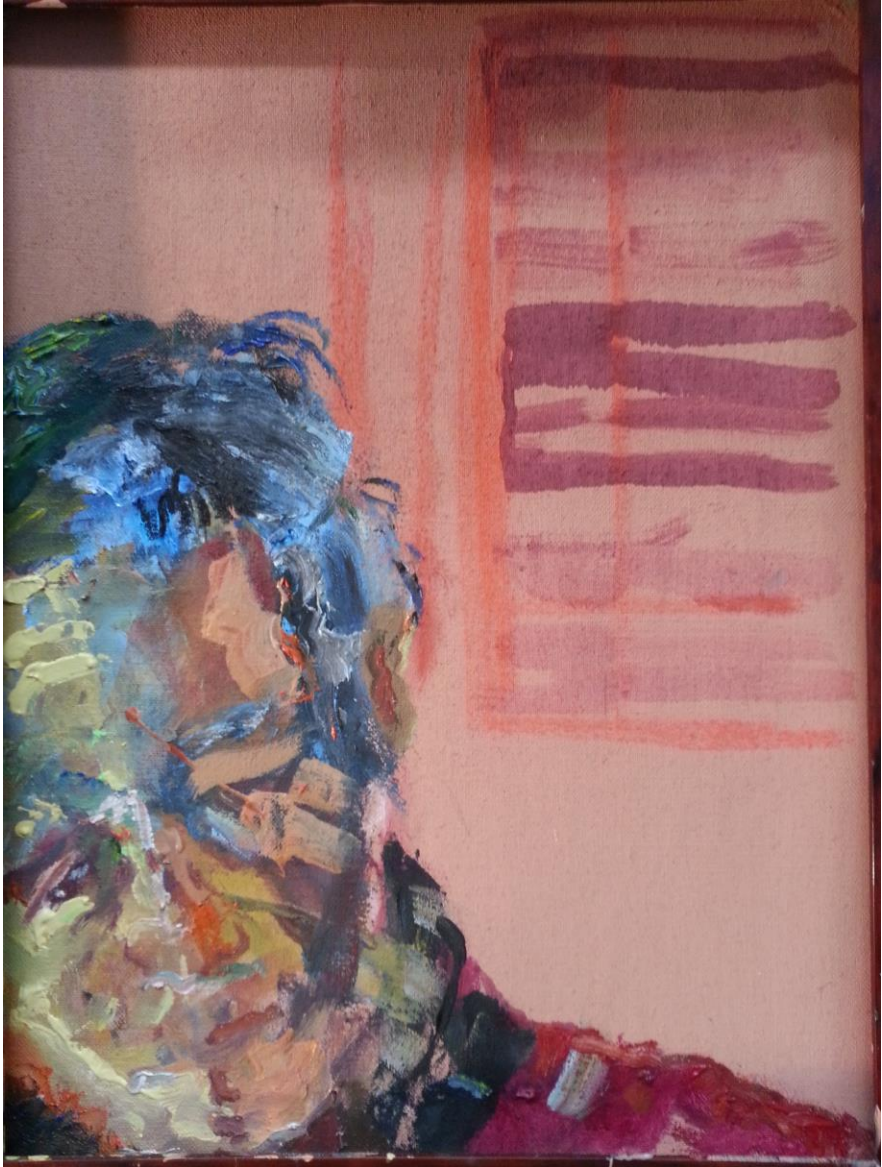
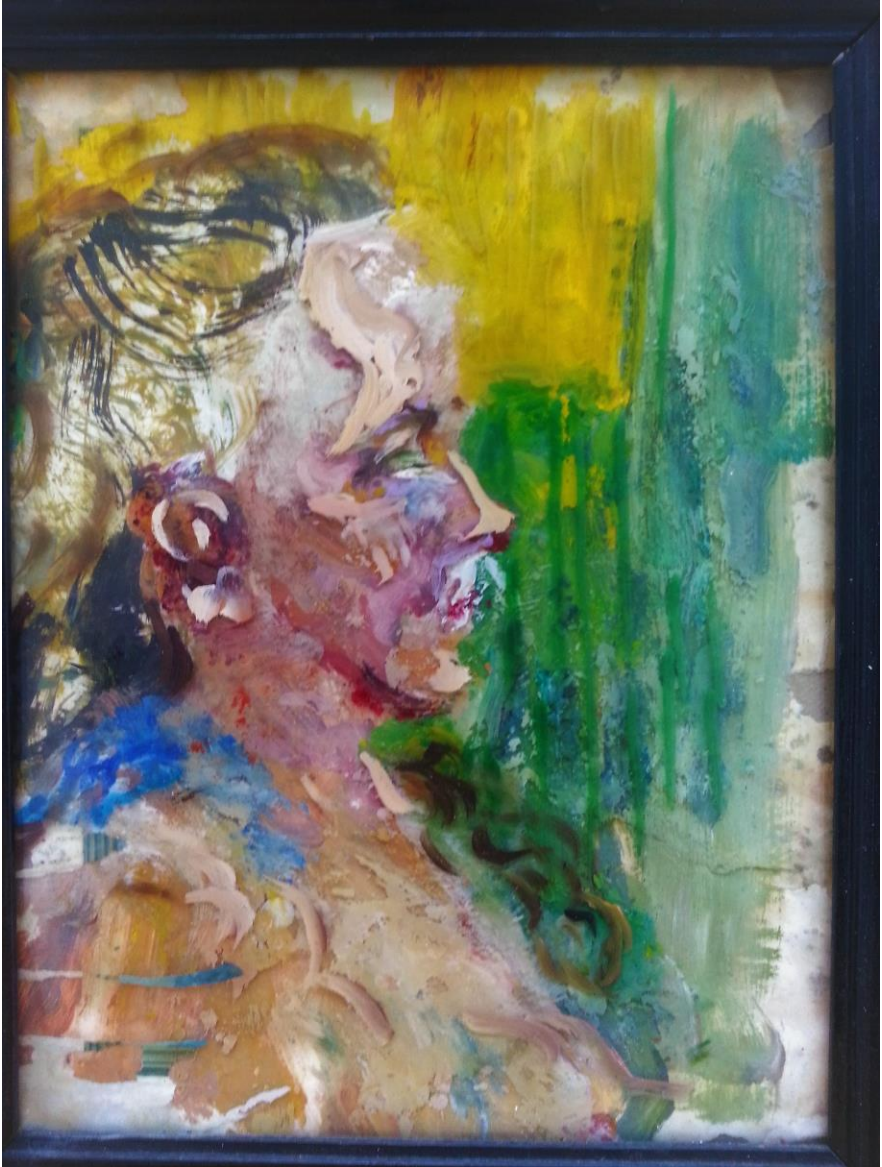







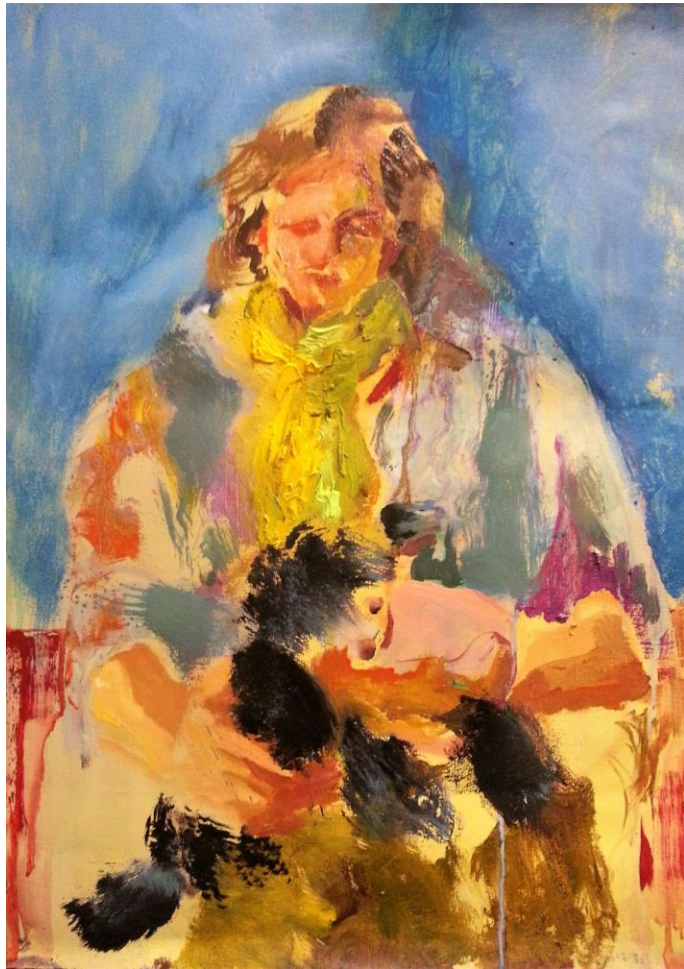



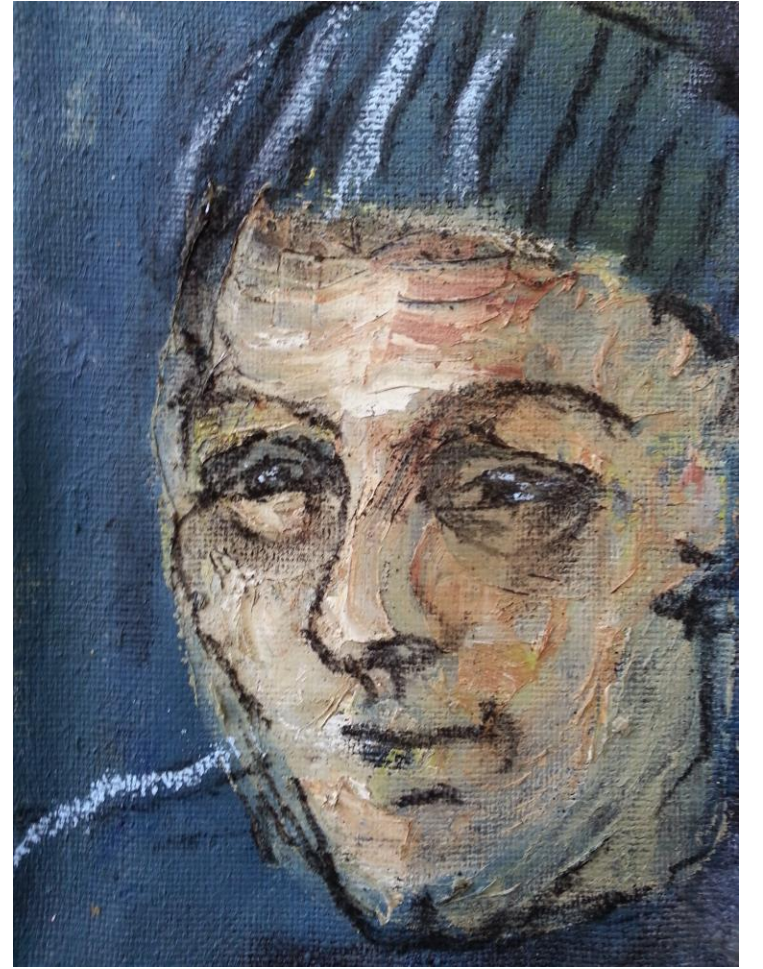



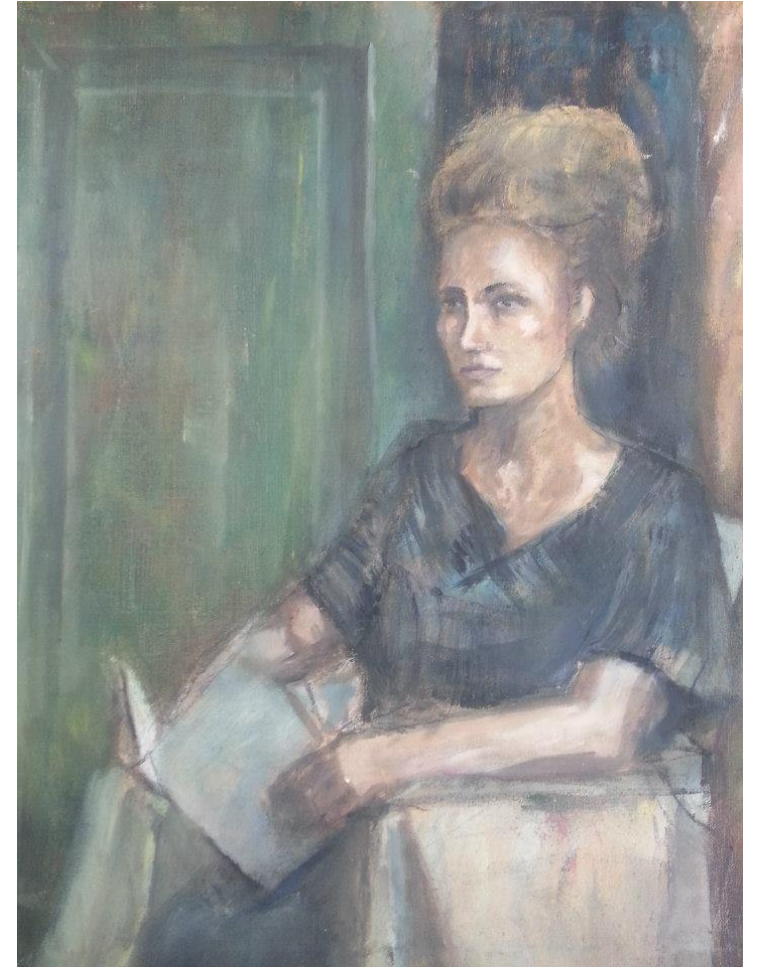



# Mural w Gąbinie





# Mural przy pałacu w Słubicach

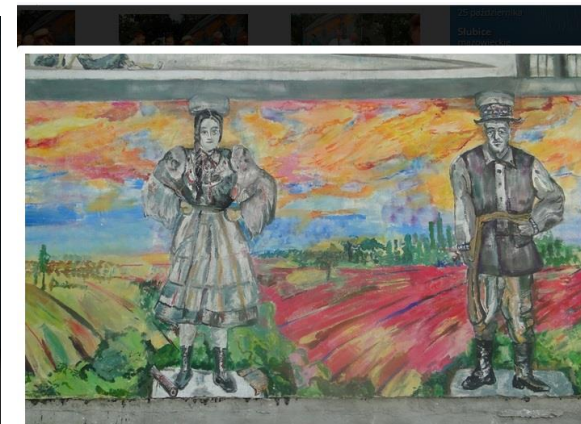





Kopie w muzeum





Moja kopia  
Pejzażu z obrazu  
Bartholomeus van de Hove





Moja Kopia  
fragmentu obrazu Rembranta



# Kopiowanie w dawnych technikach





Warsztat Ikonograficzny  
zdobyłem na Ateńskiej Szkole Sztuk  
Pięknych w Grecji. Odbyłem staż z  
zakresu ikono-pisarstwa  
w klasztorze na Atos.

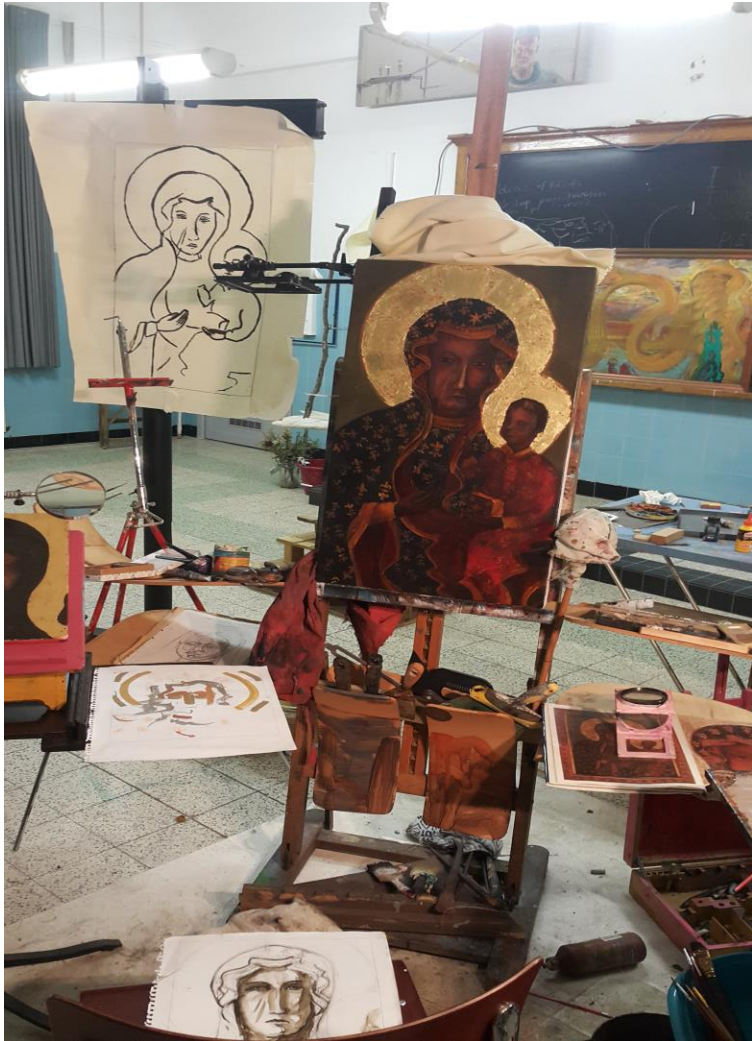





Tradycyjny warsztat  
sakralny

---



# Technika Fresco i secco - malowidła naścienne w klasztorach i kościołach





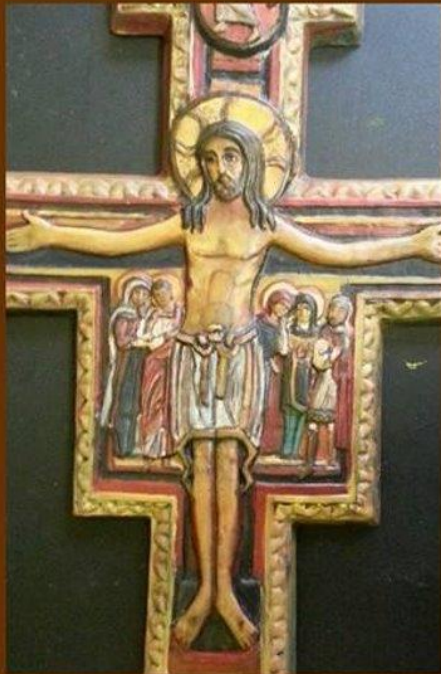



# Kaplica miłosierdzia w kościele Św. Antoniego - Antwerpia





